

TEGNFORKLARING

Reguleringsplan-Bebyggelse og anlegg (PBL2008 §12-5 NR.1)

- Tjenesteyting (Sosi 1160)
- Undervisning (Sosi 1162)
- Idrett (Sosi 1400)
- Energianlegg (Sosi 1510)

Reguleringsplan-Samferdselsanlegg og teknisk infrastruktur (PBL2008 §12-5 NR.2)

- Kjøreveg (Sosi 2011)
- Gang/sykkelveg (Sosi 2015)
- Annen veggrunn - tekniske anlegg (Sosi 2018)
- Parkering (Sosi 2082)

Juridiske linjer og punkt (PBL2008)

- Planens begrensning (Sosi 1201)
- Formålsgrense (Sosi 1202)
- Byggegrense (Sosi 1211)
- Regulert senterlinje (Sosi 1221)
- Avkjørsel (Sosi 1242)
- Abc Påskrift reguleringsformål/arealformål (Sosi 1282)

Basiskartet er tegnet med svak gråfarge

Kartopplysninger

Kilde for basiskart: Norge digitalt FKB
 Dato for basiskart: 10.10.2018
 Koordinatsystem: UTM sone 35 / Euref89
 Høydegrunnlag: NN 2000

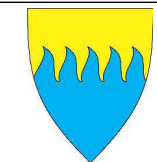
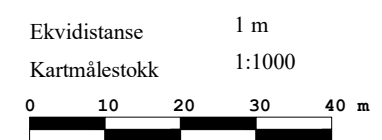

Detaljregulering for Berlevåg skole og idrettsanlegg

Berlevåg kommune

Nasjonal arealplan-ID: 20242018002
 Saksnummer: 2018/00

SAKSBEHANDLING IFLG. PLAN- OG BYGNINGSLOVEN			
	SAKS-NR.	DATO	SIGN.
Revisjon			
Plankartet oppdatert etter vedtak i kommunestyret			
Kommunestyrets vedtak:			
Kommunestyrets behandling	17/19	19.12.2019	Mjebja
2. gangs behandling i det faste utvalget for plansaker	4/19	03.12.2019	Mjebja
Offentlig ettersyn fra 05.07.2018 - 30.08.2018			Mjebja
1. gangs behandling i det faste utvalget for plansaker	56/18	28.08.2019	Mjebja
Kunngjøring av oppstart av planarbeidet		24.04.2018	Mjebja
PLANEN UTARBEIDET AV:		21.05.2019	Smelar
Deanu gieldda - Tana kommune v/ Utviklingsavdelingen			Mjebja