



MØTEINNKALLING

Formannskapet

Dato: 19.04.2024 kl. 10:00
Sted: Kommunestyresalen
Arkivsak: 23/00524
Arkivkode: 033

Mulige forfall meldes snarest til postmottak@berlevag.kommune.no eller tlf. 458 79 810

| SAKSKART | | | Side |
|-----------------------------|------------|--|------|
| Saker til behandling | | | |
| 8/24 | 24/00220-2 | Oppstart av områderegulering Rákkočearru vindkraftverk, Berlevåg kommune | 2 |
| 9/24 | 24/00210-2 | Oppstart av områderegulering for Kongsfjord vindkraftverk | 5 |
| | | | |

Berlevåg, 12.04.2024

Rolf Laupstad
Ordfører

Saker til behandling

8/24 Oppstart av områderegulering Ráikkočearru vindkraftverk, Berlevåg kommune

Arkivsak-dok. 24/00220-2
Arkivkode. ---
Saksbehandler Tom Erik Malin

| Saksgang | Møtedato | Saknr |
|-----------------|------------|-------|
| 1 Formannskapet | 19.04.2024 | 8/24 |

Forslag til vedtak/innstilling:

Berlevåg kommune formannskap vedtar oppstart av planarbeid for Ráikkočearru vindkraftverk iht. plan- og bygningslovens § 12-2, 12-8 og 12-11.

Vedlegg:

Ingen.

Saksframstilling:

Formannskapet (FSK) skal i denne saken ta stilling til om utvalget vil anbefale at det startes arbeid med områderegulering for Rákkočearru vindkraftverk Berlevåg kommune.

Bakgrunn:

Formålet med områdeplanen er å planavklare, og legge til rette for videre utvikling av vindkraft i fjellområdet Rákkočearru i Berlevåg kommune.

I planområdet er det gitt konsesjon for et område som er delt inn i 3 utbyggingstrinn (se figur 2 i planinitiativet). Trinn 1 og 2 er allerede etablert. Trinn 3 er gitt konsesjon, men ikke utbygget. I områdene hvor det ikke er gitt konsesjon åpner områdeplanen for videre utvikling av vindkraft.

Totalt i planområdet vil det være potensiale for en installert effekt på 800 MW.

Planområdet er lokalisert på fjellplatået Rákkočearru ca. 6 km sør for tettstedet Berlevåg nordvest på Varangerhalvøya. Det totale planområdet for vindkraftanlegget er på 100,7 km².

Høyeste punkt i planområdet er 468 meter over havet. Planområdet ligger på et platå, og består hovedsakelig av karrig blokkmark med lite vegetasjon.

Siden det allerede er etablerte vindturbiner i området, vil ikke utvidelsen av vindkraftverket være et nytt element i landskapsbildet. Utvidelsen av anlegget vil likevel medføre visuelle konsekvenser i landskapet ettersom det etableres flere vindturbiner som vil være synlig over relativt store avstander.

Adkomstvei til anlegget er allerede etablert, men vil inngå som en del av områdereguleringen. Veien starter ved Fv. 890 og følger Styr dalen opp til Styr vannet hvor den svinger sørover mot Løkvikdalsfjellet.

Etter endringen av energilovens § 2-2 så kan ikke konsesjon til vindkraftanlegg på land gis før området er planavklart etter plan- og bygningsloven.

Videre informasjon ligger i vedlagt planinitiativ. Foreløpig planavgrensning er vist til på oversiktskartet under.



Figur 1: Foreløpig planavgrensning.

Formelt oppstartsmøte for planarbeidet, jf. plan- og bygningslovens § 12-8, ble gjennomført den 11.04.2024.

Planstatus:

Gjeldende plan for området er Plan-ID 1994001 Kommuneplanens arealdel for Berlevåg kommune, vedtatt 05.09.1995. De aktuelle områdene er i kommuneplanen avsatt til LNF-formål (landbruks-, natur og friluftsområder). Deler av området er også avsatt til avfallshåndtering. Det ligger en reguleringsplan innenfor området, detaljregulering Styrdaalen, Plan-ID 2021003, vedtatt 16.06.2022. Området er i reguleringsplanen regulert til kombinert bebyggelse og anleggsformål, samt LNF.

Vurdering:

Rådmannen anbefaler innstillingen.

9/24 Oppstart av områderegulering for Kongsfjord vindkraftverk

Arkivsak-dok. 24/00210-2
Arkivkode. ---
Saksbehandler Tom Erik Malin

| Saksgang | Møtedato | Saknr |
|-----------------|------------|-------|
| 1 Formannskapet | 19.04.2024 | 9/24 |

Forslag til vedtak/innstilling:

Berlevåg kommune formannskap vedtar oppstart av planarbeid for Kongsfjord vindkraftverk iht. plan- og bygningslovens § 12-2, 12-8 og 12-11.

Vedlegg:

Kongsfjord vindkraftverk planinitiativ
Planinitiativ Rákkocearru vindkraftverk

Saksframstilling:

Formannskapet (FSK) skal i denne saken ta stilling til om utvalget vil anbefale at det startes arbeid med områderegulering for Kongsfjord vindkraftverk i Berlevåg kommune.

Bakgrunn:

H2Carrier AS («H2C») har gjennom sitt datterselskap, Kongsfjord Energi AS («KE»), over tid jobbet med planer for et mulig vindkraftverk på Rubbedalshøgda (Basečearru) på arealer som dels ligger i Berlevåg kommune og dels i Båtsfjord kommune. Det totale arealet for planområdet i begge kommunene er på omtrent 72 km², hvor 53 km² av planområdet ligger i Berlevåg. Området strekker seg i grove trekk fra den eksisterende Kobbkroken-Båtsfjord linja i sørvest og Midt fjellet i sørøst nordover til Kongsfjorden i vest, munningen til Båtsfjorden i nordøst og det eksisterende Hamnefjell vindkraftverk i øst.

Formålet med områdereguleringsplanene er å tilrettelegge for et vindkraftverk over et areal på ca.72km² og med en teoretisk maksimal installert effekt på om lag 600MW, hvorav ca. 372MW blir for arealet i Berlevåg. Områdereguleringsplanen vil også omfatte atkomstvei til anlegget.

Videre informasjon ligger i vedlagt planinitiativ. Planområdet er vist til på oversiktskartet under.

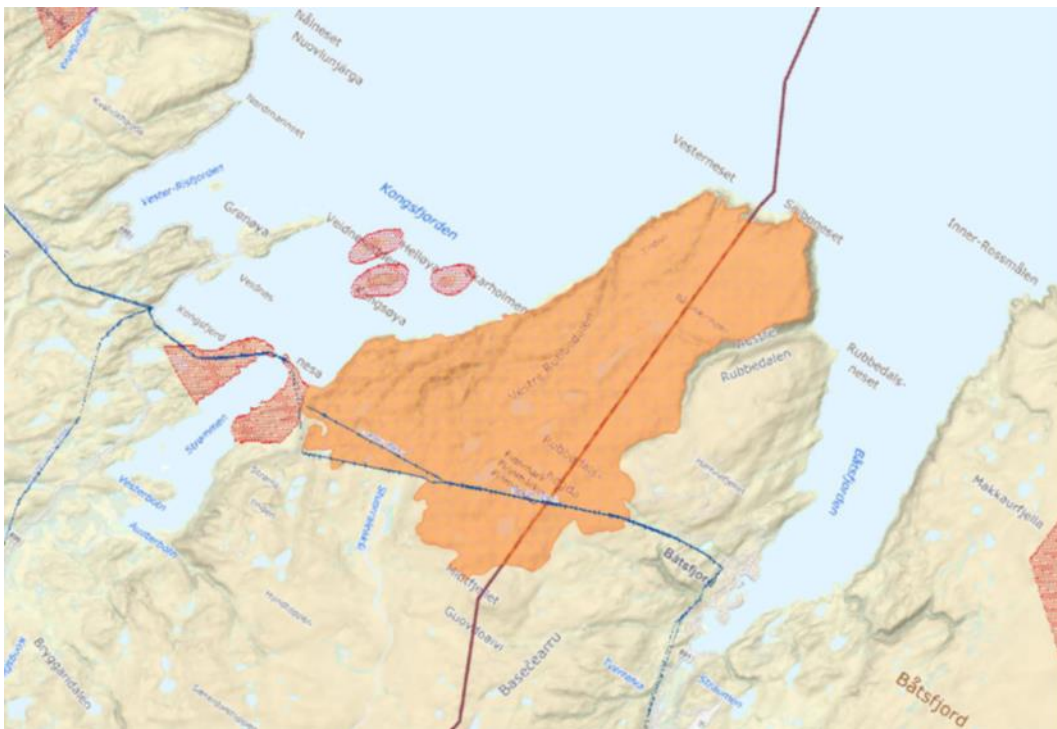

Figur 2: Oversiktskart over Kongsfjord vindkraftverk i Båtsfjord og Berlevåg kommuner – angitt i oransje

Formelt oppstartsmøte for planarbeidet, jf. plan- og bygningslovens § 12-8, ble gjennomført den 10.04.2024.

Planstatus:

Gjeldende plan for området er Plan-ID 1994001 Kommuneplanens arealdel for Berlevåg kommune, vedtatt 05.09.1995. De aktuelle områdene er i kommuneplanen avsatt til LNF-formål (landbruks-, natur og friluftsområder). Deler av området er også båndlagt etter lov om naturvern.

Vurdering:

Rådmannen anbefaler innstillingen.

Vedlegg til sak



Kongsfjord
vindkraftverk planin



Planinitiativ
Ráikkočearru vindkr